SER EDUCATEUR
www.revue-educateur.ch

| deux Vaudois cartonnent à *Science on Stage*
p. 28

| PER: du nouveau en ligne
p. 32

| 3e Journée suisse de l'éducation
pp. 38-39

| un cri du cœur
p. 60

Priorité à l'oral

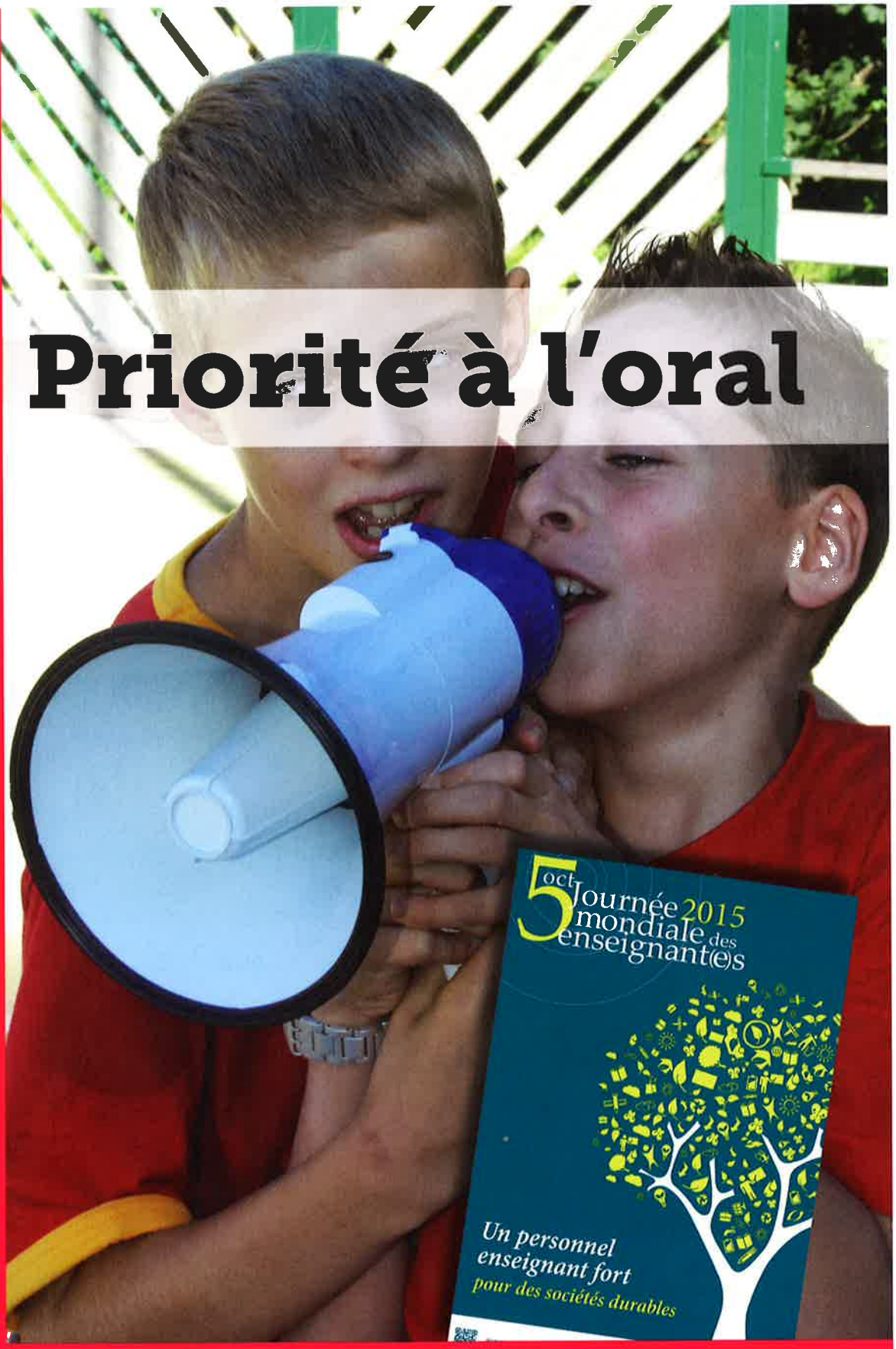

SYNDICAT DES ENSEIGNANTS ROMANDS 150e

Numéro 8 | 25 septembre 2015 | www.le-ser.ch

2 220 8/15

INSTITUT FÜR
ERZIEHUNGSWISSENSCHAFT
Bibliothek Freiestrasse
Freiestrasse 36 / 8032 Zürich

sommaire /

2 Edito

3 **Dossier**

19 Qui a dit?

20 Décod'image

21 Eurêka-net

22 Internet

23 Coulisses

25 J'éduque, donc je lis

26 Education au développement durable

28 Sciences

29 *Lekol an Ayiti*

30 La Pédagothèque

31 Vous avez testé...

32 PER: la plateforme évolue

34 Les calculs spontanés en 3P HarmoS (partie 2)

36 En bref

CAHIER SYNDICAL

37 Semaine romande de la lecture

38 3e Journée suisse de l'éducation

40 L'actu SER en bref

41 Billet du président du SER

42 Hommage à Jean Cardinet

44 **Vaud**

45 LPS: dix-huit mois de gestation

48 **Genève**

49 Ecole inclusive, vitrine de plus ou vrai projet?

51 **Neuchâtel**

52 *Faut pas prendre les enfants du Bon Dieu pour des canards sauvages!*

54 **Jura**

55 Consultations? Pas le temps...

56 **Jura bernois**

59 **Fribourg**

60 Un cri du cœur

62 **Valais**

63 Harmoniser à la sauce valaisanne

64 Une semaine: semaine no 1

Educateur No 8 | 25 septembre 2015

Photo de couverture: Philippe Martin

Prix: Fr. 10.–

Tirage: 10 800 exemplaires

Rédaction: Av. de la Gare 40 / CP 416 / 1920 Martigny 1
027 723 58 80 / redaction@revue-educateur.net

Rédactrice en chef:
Nicole Rohrbach / 078 742 26 34

Editeur: Syndicat des enseignants romands
CP 899 / 1920 Martigny

Comité de rédaction: Simone Forster / Christian Yerly / Etiennette Vellas / Nicolas Perrin José Ticon / Dominique Eggler

Rédactions cantonales:

Vaud: Gregory Durand
021 617 65 59 / gregory.durand@spv-vd.ch

Genève: Carine Guex
079 786 20 50 / carine.guex@edu.ge.ch

Neuchâtel: Stefan Lauper
077 435 41 15 / stefan.lauper@saen.ch

Jura: Dominique Eggler
079 174 97 07 / dominiqueeggler@gmail.com

Jura bernois: Dominique Eggler
079 174 97 07 / dominiqueeggler@gmail.com

Fribourg: SPFF: Gaétan Emonet
021 948 95 72 / gaetan.emonet@fr.educanet2.ch
AMCOFF: Christophe Gobet / 079 285 33 06
christophe.gobet@fr.educanet2.ch

Valais: SPVal: Olivier Solioz / 079 286 67 90
solioz.os@netplus.ch
AVECO: Adrienne Furrer-Mittaz / 079 738 29 20
info@aveco.ch

Prépresse et régie publicitaire Suisse romande:
Sylvie Malogorski-Défago / 079 104 98 41
publicite@revue-educateur.net

Régie publicitaire pour la Suisse alémanique:
Kömedia AG / Geltenwilenstr. 8a / 9001 St. Gallen
071 226 92 92 / Fax 071 226 92 93
s.giger@koemedia.ch / www.kömedia.ch

Impression: Juillerat Chervet SA
Rue de la Clef 7 / 2610 Saint-Imier / 032 942 39 10

Abonnements: 11 numéros (TVA comprise)
Suisse: Fr. 96.– (étudiants: 64.-) / Etranger: Fr. 120.–.

Changements d'adresse, abonnements, commandes de numéros: Educateur / CP 416
1920 Martigny / 027 723 58 80
secretariat@revue-educateur.net

Les textes sont de la responsabilité de leur(s) auteur(s). Ils ne reflètent pas forcément l'avis de la rédaction. Tous droits de reproduction interdits sans autorisation de l'éditeur.